

## Nota sobre o perfil dos candidatos às eleições municipais de 2016

Rogério Vianna, rsvianna@hotmail.com, www.inicio.com.br, agosto de 2016

O TSE divulgou no dia 23 de agosto, após o término do prazo de inscrição, dados do perfil dos candidatos nessas eleições municipais de 2016.

Os dados indicam haver 487.117 candidatos, dos quais 32.650 a prefeito e vice-prefeito e 454.467 a vereador, em 5.508 municípios dos 26 estados da federação. Porém nos parece ser número provisório, uma vez que 478.264 (98,2%) ainda “aguardam julgamento” de suas candidaturas. Neste momento o quadro geral da validação das candidaturas é o seguinte:

Situação	Candidaturas
AGUARDANDO JULGAMENTO	478.264
DEFERIDO	7.700
RENÚNCIA	1.073
INDEFERIDO	35
CANCELADO	20
NÃO CONHECIMENTO DO PEDIDO	8
INDEFERIDO COM RECURSO	6
FALECIDO	6
DEFERIDO COM RECURSO	5

No entanto, quando se considera que a maior parte das candidaturas é costumeiramente validada, e o candidato efetivamente concorre às eleições, cremos que é válido realizar análise de seu perfil.

De qualquer forma, essa análise nos pode dar um quadro geral das características dos candidatos, sejam eles efetivados ou não.

Os dados constantes das planilhas do TSE são os seguintes: UF e município onde concorrem, o cargo pretendido (prefeito ou vereador), o partido do candidato e os partidos que compõem sua coligação, o sexo, a idade, o grau de instrução, a profissão, o estado civil, a cor do candidato e seu local de nascimento. Não inclui o orçamento da campanha e o valor de seus bens (disponíveis em outros sistemas).

Dos dados publicados se pode extrair uma série de informações, que vão a seguir.

### A) DISTRIBUIÇÃO POR ESTADO

UF	CANDIDATOS	POPULAÇÃO	P/C	Média de idade dos candidatos
AC	2270	746386	329	40.6
AL	7118	3143384	442	42.3
AM	9232	3538387	383	41.9
AP	1831	684309	374	41.7
BA	35979	14097534	392	43.9
CE	14584	8530155	585	43.3
ES	10229	3547055	347	45.3
GO	20799	6080716	292	43.7
MA	18023	6645761	369	42.5
MG	77193	19728701	256	45.3
MS	7229	2477542	343	44.4
MT	10162	3075936	303	44.2
PA	20172	7688593	381	42.6
PB	11752	3791315	323	42.7
PE	18606	8864906	476	43.7
PI	9994	3132179	313	43.4
PR	30730	10512349	342	45.4
RJ	21860	16112678	737	46.2
RN	8920	3198657	359	42.4
RO	4580	1576455	344	43.3
RR	1763	460165	261	41.2
RS	28448	10730508	377	46.4
SC	17232	6317054	367	45.2
SE	5746	2089819	364	42.2
SP	85356	41587182	487	45.7
TO	7309	1400892	192	42.1
	487117	189758618	390	44,7
		Censo IBGE 2010		

Ordenado por P/C			
UF	CANDIDATOS	POPULAÇÃO	P/C
TO	7309	1400892	192
MG	77193	19728701	256
RR	1763	460165	261
GO	20799	6080716	292
MT	10162	3075936	303
PI	9994	3132179	313
PB	11752	3791315	323
AC	2270	746386	329
PR	30730	10512349	342
MS	7229	2477542	343
RO	4580	1576455	344
ES	10229	3547055	347
RN	8920	3198657	359
SE	5746	2089819	364
SC	17232	6317054	367
MA	18023	6645761	369
AP	1831	684309	374
RS	28448	10730508	377
PA	20172	7688593	381
AM	9232	3538387	383
BA	35979	14097534	392
AL	7118	3143384	442
PE	18606	8864906	476
SP	85356	41587182	487
CE	14584	8530155	585
RJ	21860	16112678	737
	487117	189758618	390

- ✓ Mínimo de 1 candidato para cada 737 habitantes (RJ)
- ✓ Máximo de 1 candidato para cada 192 habitantes (TO)
- ✓ Média de 1 candidato para cada 390 habitantes
- ✓ Observa-se grande variação no percentual de candidatos sobre a população de seus Estados. Em Tocantins este percentual se traduz por 1 candidato para cada 192 habitantes, e no Rio de Janeiro, proporcionalmente muito menos candidatos, sendo a relação de 1 candidato para cada 737 habitantes.
- ✓ Também é muito variável o número de candidatos pela quantidade de municípios do Estado: No Rio de Janeiro há em média 238 candidatos por município, e no Piauí essa média é de 45.
- ✓ Quanto a idade, em todos os Estados a média está na casa dos 40 anos, com a mínima em 40,6 anos (AC) e a máxima em 46,4 anos (RS)

## B) CANDIDATOS POR PARTIDO NO BRASIL

Partido	Candidatos	Mun.
PMDB	43614	4893
PSDB	35074	4483
PSD	28979	4103
PP	27530	4110
PSB	26534	3912
PDT	25687	3801
PT	23669	4114
PTB	22254	3539
PR	22245	3546
DEM	21507	3614
PRB	17654	2995
PV	16640	2551
PPS	16520	2873
PSC	16188	2728
SD	14720	2471
PC do B	11971	2237
PHS	11756	1990
PROS	10883	2084
PSL	10299	1879
PEN	10123	1727
PTN	9547	1745
PTC	8627	1469
PRP	8420	1463
PSDC	7407	1218
PT do B	7402	1328
PMN	7318	1264
PRTB	6491	1168
PSOL	5377	669
PMB	4477	944
REDE	3802	736
PPL	3630	595
PSTU	312	74
PCB	234	49
NOVO	144	5
PCO	82	25
	487.117	

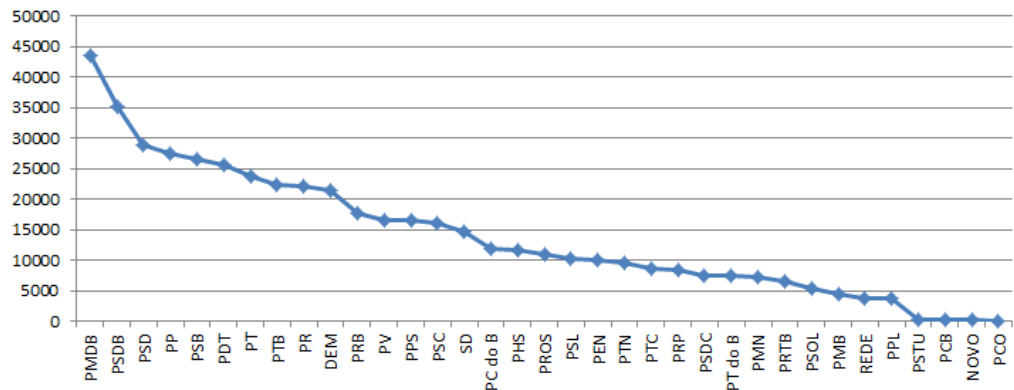

- ✓ O maior partido, PMDB, apresentou uma média de 7,9 candidatos por município, e o menor, PCO, apenas 0,015 candidatos por município.
- ✓ Para estar presente em todos os municípios com pelo menos um candidato o partido precisaria ter, em média 5.508 candidatos. 8 dos 35 partidos não alcançam este número e não concorrem, diretamente, em todos os municípios. Por exemplo, o DEM concorre diretamente em 3.614 municípios, o PMDB em 4.893 municípios. A coluna "Mun" da tabela ao lado mostra esses números.

## C) CANDIDATOS POR SEXO NO BRASIL

Sexo	Candidatos	%
MASCULINO	335249	68,8
FEMININO	151868	31,2
	487.117	100

- ✓ A legislação exige que 30% dos candidatos sejam mulheres, e a média ao lado mostra que este percentual foi atingido
- ✓ A regra se aplica a cada partido, cuja verificação fica a cargo do leitor

## D) CANDIDATOS POR COR NO BRASIL

Cor	Candidatos	%
BRANCA	250896	51,5
PARDA	190263	39,1
PRETA	42157	8,7
AMARELA	2134	0,4
INDÍGENA	1667	0,3
	487117	100

- ✓ Segundo o Censo IBGE/2010 a distribuição de cores no Brasil era a seguinte:

Porcentagem por cor				
Branco	Pretos	Pardos	Amarelos	Indígenas
47.6	7.6	43	1.1	0.4

- ✓ Observa-se que os brancos e os pretos são mais representados na eleição do que a média brasileira, os pardos, amarelos e indígenas são menos representados.

## E) CANDIDATOS POR ESTADO CIVIL NO BRASIL

Estado Civil	Candidatos
CASADO(A)	268192
SOLTEIRO(A)	167667
DIVORCIADO(A)	34834
VIÚVO(A)	9720
SEPARADO(A) JUDICIALMENTE	6704
	487.117

Os casados são a maioria mas, curiosamente, entre as mulheres os números são similares

Estado Civil	Sexo	Candidatos
CASADO(A)	MASCULINO	199041
SOLTEIRO(A)	MASCULINO	107541
CASADO(A)	FEMININO	69151
SOLTEIRO(A)	FEMININO	60126
DIVORCIADO(A)	MASCULINO	21470
DIVORCIADO(A)	FEMININO	13364
VIÚVO(A)	FEMININO	6659
SEPARADO(A) JUDICIALMENTE	MASCULINO	4136
VIÚVO(A)	MASCULINO	3061
SEPARADO(A) JUDICIALMENTE	FEMININO	2568
		487.117

## F) CANDIDATOS POR GRAU DE INSTRUÇÃO

Grau de Instrução	Candidatos	A prefeito
ENSINO MÉDIO COMPLETO	182155	4217
SUPERIOR COMPLETO	102698	8456
ENSINO FUNDAMENTAL INCOMPLETO	75382	976
ENSINO FUNDAMENTAL COMPLETO	66456	1039
ENSINO MÉDIO INCOMPLETO	25032	447
SUPERIOR INCOMPLETO	21521	1014
LÊ E ESCREVE	13865	151
ANALFABETO	8	0
	487.117	16.300

- ✓ Os números parecem indicar ser relativamente baixo o nível médio de escolaridade dos candidatos: o percentual dos que não têm nível superior completo é de 79%.
- ✓ E o percentual dos que sequer têm nível médio completo é de 37,1%.
- ✓ Esses dados, gerais do Brasil, ao considerar a diversidade dos 5.508 municípios envolvidos, a maioria deles de nível baixo de renda e escolaridade, parecem ser um retrato dessas limitações.
- ✓ Mas os candidatos a prefeito possuem escolaridade bem acima da média (57% têm nível superior completo ou incompleto)

## G) CANDIDATOS POR PROFISSÃO: as 61 profissões mais representadas, entre as 243 informadas

Profissão	Candidatos
OUTROS	88615
AGRICULTOR	35120
SERVIDOR PÚBLICO MUNICIPAL	31849
COMERCIANTE	31484
EMPRESÁRIO	25359
VEREADOR	24253
DONA DE CASA	22943
APOSENTADO (EXCETO SERVIDOR PÚBLICO)	15854
PROFESSOR DE ENSINO FUNDAMENTAL	11984
PROFESSOR DE ENSINO MÉDIO	9076
ESTUDANTE, BOLSISTA, ESTAGIÁRIO E ASSEMELHADOS	8881
ADVOGADO	8217
TRABALHADOR RURAL	7815
MOTORISTA DE VEÍCULOS DE TRANSPORTE COLETIVO DE PASSAGEIROS	7156
ADMINISTRADOR	6587
SERVIDOR PÚBLICO ESTADUAL	5932
MOTORISTA DE VEÍCULOS DE TRANSPORTE DE CARGA	5002
AUXILIAR DE ESCRITÓRIO E ASSEMELHADOS	4788
MOTORISTA PARTICULAR	4759
VENDEDOR PRACISTA, REPRESENTANTE, CAIXEIRO-VIAJANTE E ASSEMELHADOS	4679
CABELEIREIRO E BARBEIRO	4602
VIGILANTE	4305
TRABALHADOR DE CONSTRUÇÃO CIVIL	4286
VENDEDOR DE COMÉRCIO VAREJISTA E ATACADISTA	4130
AGENTE DE SAÚDE E SANITARISTA	3718
ENFERMEIRO	3647
AGENTE ADMINISTRATIVO	3624
COMERCIÁRIO	3412
POLICIAL MILITAR	3169
TÉCNICO DE ENFERMAGEM E ASSEMELHADOS (EXCETO ENFERMEIRO)	3144
MECÂNICO DE MANUTENÇÃO	3038
PRODUTOR AGROPECUÁRIO	2785
PESCADOR	2523
MÉDICO	2494
ELETRICISTA E ASSEMELHADOS	2370
GERENTE	2194
CORRETOR DE IMÓVEIS, SEGUROS, TÍTULOS E VALORES	2177
PEDAGOGO	2165
PREFEITO	2033
CONTADOR	2004
SERVIDOR PÚBLICO CIVIL APOSENTADO	1885
PECUARISTA	1865

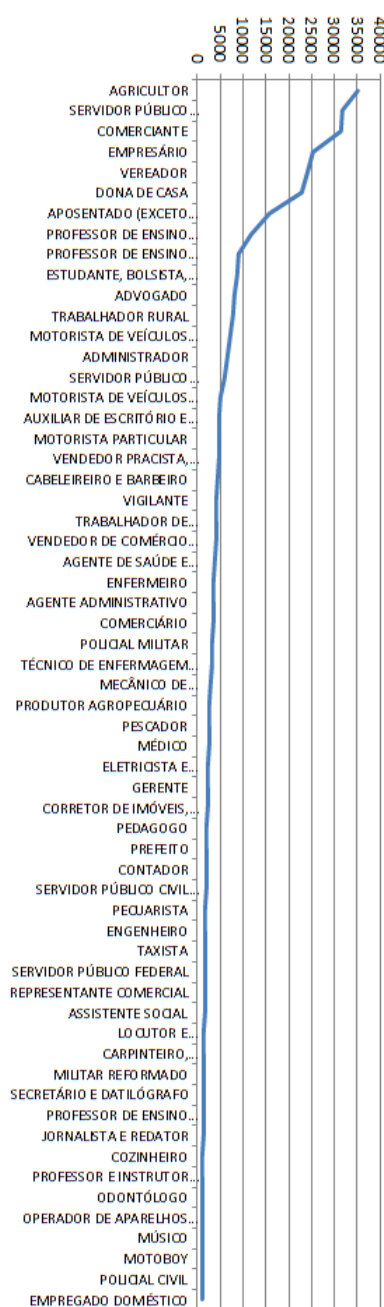

- ✓ O gráfico acima exclui a profissão "outros"

ENGENHEIRO	1839
TAXISTA	1780
SERVIDOR PÚBLICO FEDERAL	1772
REPRESENTANTE COMERCIAL	1652
ASSISTENTE SOCIAL	1563
LOCUTOR E COMENTARISTA DE RÁDIO E TELEVISÃO E RADIALISTA	1532
CARPINTEIRO, MARCENEIRO E ASSEMELHADOS	1380
MILITAR REFORMADO	1357
SECRETÁRIO E DATILÓGRAFO	1325
PROFESSOR DE ENSINO SUPERIOR	1316
JORNALISTA E REDATOR	1301
COZINHEIRO	1236
PROFESSOR E INSTRUTOR DE FORMAÇÃO PROFISSIONAL	1234
ODONTÓLOGO	1196
OPERADOR DE APARELHOS DE PRODUÇÃO INDUSTRIAL	1145
MÚSICO	1071
MOTOBOY	1059
POLICIAL CIVIL	1027
EMPREGADO DOMÉSTICO	960
92,7% do total de candidatos nessas profissões	451.668

- ✓ Dentre as profissões identificadas nos causa surpresa que o maior contingente seja de agricultores
- ✓ Também a lista das profissões mais representadas nos parece estar coerente com o grau de instrução dos candidatos, analisado acima, devido a baixa média de escolaridade exigida para muitas delas
- ✓ Há um número importante de candidatos que ainda são estudantes (embora muitos possam ter idades superiores: a ver...)
- ✓ 2.033 candidatos são, presentemente, prefeitos de seus municípios, e 24.253 são vereadores (prefeitos em segundo mandato e prefeitos que não estão concorrendo ao segundo podem explicar que “apenas” 37% dos prefeitos estejam concorrendo)

## H) CANDIDATOS POR PARTIDO E PROFISSÃO

Este anexo visa permitir alguma análise se os partidos possuem, ou não, composição diferente nas profissões de seus candidatos. Fica a cargo do leitor (até 6 profissões):

Partido	Profissão	Candidatos
DEM	SERVIDOR PÚBLICO MUNICIPAL	1544
DEM	AGRICULTOR	1467
DEM	COMERCIANTE	1460
DEM	VEREADOR	1238
DEM	EMPRESÁRIO	1222
DEM	DONA DE CASA	1135
PDT	AGRICULTOR	2192
PDT	COMERCIANTE	1708
PDT	SERVIDOR PÚBLICO MUNICIPAL	1688
PDT	VEREADOR	1447
PDT	EMPRESÁRIO	1422
PDT	DONA DE CASA	1118
PMDB	AGRICULTOR	4100
PMDB	SERVIDOR PÚBLICO MUNICIPAL	3244
PMDB	VEREADOR	2976
PMDB	COMERCIANTE	2583
PMDB	EMPRESÁRIO	2472
PMDB	DONA DE CASA	2082
PMDB	APOSENTADO (EXCETO SERVIDOR PÚBLICO)	1823
PMDB	PROFESSOR DE ENSINO FUNDAMENTAL	1072
PP	AGRICULTOR	2676
PP	SERVIDOR PÚBLICO MUNICIPAL	2109
PP	VEREADOR	1697
PP	COMERCIANTE	1615
PP	EMPRESÁRIO	1558
PP	DONA DE CASA	1264
PP	APOSENTADO (EXCETO SERVIDOR PÚBLICO)	1089
PPS	COMERCIANTE	1107
PPS	SERVIDOR PÚBLICO MUNICIPAL	1073
PR	AGRICULTOR	1698
PR	COMERCIANTE	1559
PR	SERVIDOR PÚBLICO MUNICIPAL	1524
PR	VEREADOR	1348
PR	EMPRESÁRIO	1169
PR	DONA DE CASA	1078

PRB	COMERCIANTE	1140
PRB	AGRICULTOR	1043
PRB	SERVIDOR PÚBLICO MUNICIPAL	1021
PSB	AGRICULTOR	2146
PSB	SERVIDOR PÚBLICO MUNICIPAL	1805
PSB	COMERCIANTE	1699
PSB	VEREADOR	1558
PSB	EMPRESÁRIO	1378
PSB	DONA DE CASA	1121
PSC	COMERCIANTE	1096
PSD	AGRICULTOR	2324
PSD	SERVIDOR PÚBLICO MUNICIPAL	2150
PSD	VEREADOR	2001
PSD	COMERCIANTE	1852
PSD	EMPRESÁRIO	1588
PSD	DONA DE CASA	1319
PSDB	SERVIDOR PÚBLICO MUNICIPAL	2657
PSDB	AGRICULTOR	2430
PSDB	COMERCIANTE	2253
PSDB	VEREADOR	2149
PSDB	EMPRESÁRIO	2082
PSDB	DONA DE CASA	1640
PSDB	APOSENTADO (EXCETO SERVIDOR PÚBLICO)	1286
PT	AGRICULTOR	3126
PT	SERVIDOR PÚBLICO MUNICIPAL	1465
PT	VEREADOR	1404
PT	DONA DE CASA	1104
PTB	SERVIDOR PÚBLICO MUNICIPAL	1683
PTB	AGRICULTOR	1623
PTB	COMERCIANTE	1565
PTB	EMPRESÁRIO	1222
PTB	VEREADOR	1218
PTB	DONA DE CASA	1117
PV	SERVIDOR PÚBLICO MUNICIPAL	1141
PV	COMERCIANTE	1060
SD	COMERCIANTE	1017

## I) ANEXO: sobre coligações

- ✓ Dos 487.117 candidatos de 35 partidos 413.367 (84,6%) concorrem em coligações ( dois ou mais partido). O número de coligações e seus candidatos por partido pode ser visto na tabela abaixo (principais partidos):

Partido	Candidatos
DEM	76108
PDT	77715
PMDB	93601
PP	140235
PPS	60885
PR	188395
PRB	63981
PSB	80141
PSD	169672
PSDB	89523
PT	199026
PTB	73079
PV	53294

- ✓ O PT é o partido com o maior número de candidatos que concorrem em coligação com outro(s) partido(s)
- ✓ Obs: os números da tabela não podem ser somados porque um mesmo candidato pode fazer parte de coligações de diferentes partidos
- ✓ O PV é o partido com o menor número de candidatos coligados (nesta lista)
- ✓ O número de candidatos não coligados por partido pode ser visto no gráfico abaixo. Somam 73.740 candidatos (15,1%), o que parece mostrar o alto grau de coligação existente nas eleições municipais.

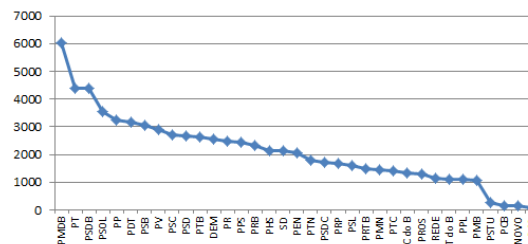

## ANEXO: UMA VISÃO SOBRE GRUPOS DE INFLUÊNCIA

A título de prospecção (e especulação) vamos levantar algumas informações sobre 7 grupos de influência:

\* as profissões indicadas nesta Nota são as constantes nas planilhas do TSE. São 242 no total (mais "OUTRAS") e aqui foram selecionadas 38.

RESUMO BRASIL		
CATEGORIA	PROFISSAO DO CANDIDATO	CANDIDATOS
ATIVIDADES RURAIS	AGRÔNOMO	510
	CARVOEIRO	21
	PRODUTOR AGROPECUÁRIO	2785
	TRABALHADOR FLORESTAL	72
	TRABALHADOR RURAL	7815
	AGRICULTOR	35120
	ZOOTECNISTA	88
	TOTAL	46411 25,2%
COMUNICADORES	ATOR E DIRETOR DE ESPETÁCULOS PÚBLICOS	121
	CANTOR E COMPOSITOR	615
	JORNALISTA E REDATOR	1301
	LOCUTOR E COMENTARISTA DE RÁDIO E TELEVISÃO E RADIALISTA	1532
	MÚSICO	1071
	TOTAL	4640 2,5%
EMPRESÁRIOS	AGRICULTOR	35120
	CAPITALISTA DE ATIVOS FINANCEIROS	8
	COMERCIANTE	31484
	DIRETOR DE EMPRESAS	260
	EMPRESÁRIO	25359
	PRODUTOR AGROPECUÁRIO	2785
	INDUSTRIAL	722
	TOTAL	95738 51,9%
MILITARES	BOMBEIRO MILITAR	281
	MEMBRO DAS FORÇAS ARMADAS	119
	MILITAR REFORMADO	1357

- ✓ O grupo mais numeroso é o dos empresários, seguido das atividades rurais, dos servidores públicos, dos políticos, dos militares, dos comunicadores e dos religiosos
- ✓ Obs: os agricultores e produtores agropecuários estão em 2 grupos, mas não são somados 2 vezes no total
- ✓ Obs: Agricultores e Produtores Agropecuários serão analisados em separado, uma vez que seus interesses não se confundem com os dos trabalhadores rurais
- ✓ Obs: os grupos dos Religiosos e dos Comunicadores serão analisados em separado, devido a sua proximidade usual ao cidadão e, possivelmente, sua maior penetração eleitoral em função das restrições legais ora existentes para a comunicação dos demais candidatos com o eleitor
- ✓ Obs: conquanto o agrupamento proposto das

	POLICIAL CIVIL	1027
	POLICIAL MILITAR	3169
	TOTAL	5953 3,2%
POLÍTICOS	DEPUTADO	191
	MINISTRO DE ESTADO	25
	PREFEITO	2033
	SENADOR	2
	VEREADOR	24253
	TOTAL	26504 14,4%
RELIGIOSOS	SACERDOTE OU MEMBRO DE ORDEM OU SEITA RELIGIOSA	761
	TOTAL	761 0,4%
SERVIDORES PÚBLICOS	DIPLOMATA	3
	MAGISTRADO	13
	MEMBRO DO MINISTÉRIO PÚBLICO	11
	OCUPANTE DE CARGO EM COMISSÃO	595
	SERVENTUÁRIO DE JUSTIÇA	168
	SERVIDOR DA JUSTIÇA ELEITORAL	17
	SERVIDOR PÚBLICO CIVIL APOSENTADO	1885
	SERVIDOR PÚBLICO ESTADUAL	5932
	SERVIDOR PÚBLICO FEDERAL	1772
	SERVIDOR PÚBLICO MUNICIPAL	31849
		TOTAL
	TOTAL GERAL	184347
	% do total de candidatos	37,8%

profissões pareça coerente para efeitos dessa análise, não significa que os candidatos que a compartilham tenham alinhamento político automatico

- ✓ Obs: no grupo dos Políticos analisaremos também em separado os que concorrem a reeleição
- ✓ Como as realidades desses grupos podem ser diferentes nas diversas regiões iremos fazer uma breve análise geográfica
- ✓ Nessa análise vamos incluir dados dos seus habitantes, extraídas do Censo IBGE, de forma a verificar se há correlações entre as características da sociedade e dos candidatos que pretendem representá-la. Mas ficará para uma próxima Nota a inclusão de dados econômicos dos candidatos e de suas campanhas.

Vejamos primeiramente os dados do Rio de Janeiro

Categoria	Candidatos	%	Em detalhe		
			Categoria	Profissão	Candidatos
ATIVIDADES RURAIS	170	2,6	ATIVIDADES RURAIS	AGRICULTOR	115
COMUNICADORES	273	4,2		TRABALHADOR RURAL	43
EMPRESÁRIOS	3032	46,1		AGRÔNOMO	6
MILITARES	700	10,6		ZOOTECNISTA	4
POLÍTICOS	775	11,8		CARVOEIRO	1
RELIGIOSOS	48	0,7		TRABALHADOR FLORESTAL	1
SERVIDORES PÚBLICOS	1578	24		COMUNICADORES	JORNALISTA E REDATOR
	6576	100	MÚSICO		76
RJ TOTAL	21860	30	LOCUTOR E COMENTARISTA DE RÁDIO E TELEVISÃO E RADIALISTA		58
			CANTOR E COMPOSITOR		40
			ATOR E DIRETOR DE ESPETÁCULOS PÚBLICOS		17
			EMPRESÁRIOS		COMERCIANTE
				EMPRESÁRIO	1221
				PRODUTOR AGROPECUÁRIO	77
				INDUSTRIAL	28
				DIRETOR DE EMPRESAS	11
			MILITARES	POLICIAL MILITAR	370
				MILITAR REFORMADO	141
				BOMBEIRO MILITAR	88
				POLICIAL CIVIL	60
				MEMBRO DAS FORÇAS ARMADAS	41
			POLÍTICOS	VEREADOR	709
				PREFEITO	33

		DEPUTADO	31
		MINISTRO DE ESTADO	1
		SENADOR	1
	RELIGIOSOS	SACERDOTE OU MEMBRO DE ORDEM OU SEITA RELIGIOSA	48
	SERVIDORES PÚBLICOS	SERVIDOR PÚBLICO MUNICIPAL	1054
		SERVIDOR PÚBLICO ESTADUAL	261
		SERVIDOR PÚBLICO FEDERAL	125
		SERVIDOR PÚBLICO CIVIL APOSENTADO	93
		OCUPANTE DE CARGO EM COMISSÃO	35
		SERVENTUÁRIO DE JUSTIÇA	7
		MAGISTRADO	2
		SERVIDOR DA JUSTIÇA ELEITORAL	1

**\* este Anexo terá continuidade na próxima versão desta Nota**

Esta breve nota visa tão somente apresentar alguns dados sobre o perfil dos candidatos nas eleições municipais de 2016, e estimular o leitor a elaborar análises mais detalhadas (inclusive verificar que há inconsistências nas planilhas do TSE, vejam por exemplo os campos datas de nascimento e idades dos candidatos).

Faz parte da série de estudos que subsidiam a elaboração do nosso “Relatório de Inteligência Eleitoral”, que o leitor pode ver em nosso site: [www.inicio.com.br](http://www.inicio.com.br).

Rogério Vianna